Fachschaftsrat 2020/2021

Hier findet ihr die Mitglieder des momentanen FSR, ihre Präsenz in Gremien und ihre Posten innerhalb des FSR. **Die hier verwendeten Bilder sowie die älterer FSR-Generationen dürfen nur auf An/Nachfrage weiterverbreitet oder genutzt werden!** Sie stehen also nicht wie unten aufgeführt unter der CC-Lzenz und dürfen deshalb auch nicht ohne Nachfrage benutzt, verändert oder geteilt werden. Dies ist hiermit gekennzeichnet.

Welche Gremien gibt es und was machen die?

Leon Helbig

B.Ed. Physik/Chemie, 7. Semester
Hier zu erreichen

- Erstibeauftragter
- Organisation Feiern
- Social Media
- Admin Mailverteiler

Andy Großhennig

Seit Oktober 2020 in der Fachschaft Informatik

und somit aus dem FSR ausgeschieden
Hier zu erreichen

- Administrator (Email-Verteiler)

Marten Steuer

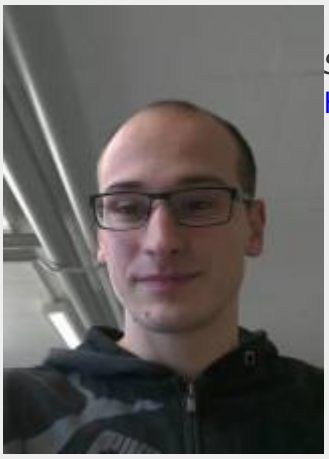

B.Sc. Mathematik, 7. Semester
Hier zu erreichen

- PA Mathe
- StuKo Mathe (Mono)
- IR Mathe
- Vernetzung MatNat
- Aushänge Mathegebäude

Sönke Beier

B.Sc. Physik, 7. Semester
Hier zu erreichen

- StuKo Physik
- StuKo Orientierungsstudium
- IR Physik (Stv.)
- Rundmail
- Vernetzung BuFaTa
- Studierendenparlament

Hans Reimann

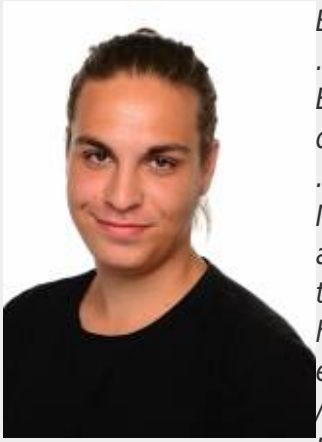

B.Ed. Mathe/Englisch, 7. Semester
Hier zu erreichen

- StuKo Mathe (LA)
- StuKo MaPhy
- StuKo Orientierungsstudium
- PA Mathe (Stv.)
- IR Mathe (Stv.)

Niklas Polei

M.Sc. Physik, 3. Semester
Hier zu erreichen

- VeFa
- PA Physik (Mono)
- Vernetzung MatNat
- Evaluation (kommissarisch)
- Erstibeauftragter

Charlott Thomas

M.Ed. Mathematik/Deutsch, 1. Semester
Hier zu erreichen

- Prüfungsausschuss Mathe
- StuKo Mathe (LA)
- StuKo MaPhy
- StuKo Förderpädagogik
- Erstibeauftragte
- Post (Mathe Gebäude)

Johannes Günther

B.Ed. Mathematik/Physik, 5. Semester
Hier zu erreichen

- Vernetzung (BuFaTa/LaFaTa)
- Organisation Feiern
- Finanzreferent

Alicia Peters

B.Ed. Mathe/Sport, 3. Semester
Hier zu erreichen

- StuKo Mathe (LA)
- StuKo MaPhy (Stv.)
- StuKo Förderpädagogik (Stv.)
- Social Media

Kyra Peikert

B.Sc. Physik, 3. Semester
/

- IR Physik
- Organisation Feiern

Lisa Rüther

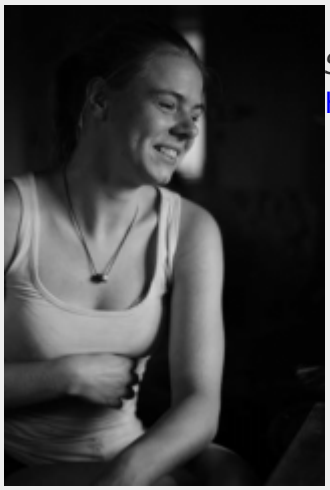

B.Sc. Physik, 7. Semester
Hier zu erreichen

- StuKo Physik
- StuKo Climate, Earth, Sustainability
- IR Physik
- Erstibeauftragte

Daniel Rothhardt

B.Sc. Physik, 9. Semester
Hier zu erreichen

- PA Physik (Mono, Stv.)
- Vernetzung MatNat
- Aushänge Physikgebäude

Lukas Minogue

Seit Juli 2020 zurückgetreten

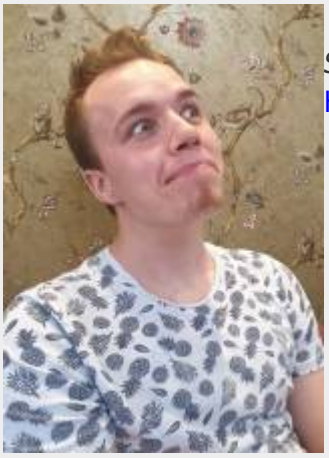

M.Sc. Mathematik, 4. Semester
Hier zu erreichen

- StuKo Mathe (Mono)
- StuKo MaPhy (Stv.)
- Administrator (Wiki/Website, inaktiv)
- StuKo Data Science (Stv.)

Assoziierte des FSR

Jasmin Pusch

Assoziiert mit dem FSR seit Juni 2020

- StuKo Physik
- StuKo MaPhy
- PA Physik (LA)
- Vernetzung BuFaTa und LaFaTa
- Admin Mailverteiler
- Social Media
- Organisation Feiern

Julian Stähle

Assoziiert mit dem FSR seit August 2020

- Webseitenadmin
- MatNat Fakultätsrat

- Rundmail

Moritz Itzerott

B.Sc. Physik, 5. Semester
Hier zu erreichen

- Institutsrat Physik
- Assoziiert mit dem FSR seit September 2020

Sebastian Langenohl

B.Sc. Physik, 1. Semester
Hier zu erreichen

- IR Physik (Stv.)
- Semestersprecher Jahrgang 20/21

Milena Gottschalk

B.Sc. Physik, 1. Semester
Hier zu erreichen

- Social Media Beauftragte

Jahrgangssprecher*innen

- Wenn ihr Probleme mit Dozierenden oder einzelnen Veranstaltungen habt, könnt ihr auch den Jahrgangssprecher*innen schreiben. Auch wenn ihr Kontakt zu eurem Jahrgang braucht können diese am besten weiterhelfen.

Mathematik

Robert Müller

B.Sc. Mathematik, 5. Semester Hier zu erreichen

Sophie Teichgräber

B.Sc. Mathematik, 1. Semester Hier zu erreichen

Jan-Ole Nielsen

B.Sc. Mathematik, 1. Semester Hier zu erreichen

Chantal Berkhan

B.Ed. Mathematik/Informatik, 1. Semester Hier zu erreichen

Felix Neth

B.Ed. Mathematik/Geographie, 1. Semester Hier zu erreichen

Physik

Laura Bohne

B.Sc. Physik, 1. Semester Hier zu erreichen

Sebastian Langenohl

B.Sc. Physik, 1. Semester Hier zu erreichen

- Institutsrat Physik (Stv.)

Edgar Wolf

B.Ed. Physik, 1. Semester Hier zu erreichen

Mareike Wübbenhorst

B.Sc. Physik, 5.

Semester
Hier zu erreichen

Florian Baltrusch

B.Sc. Physik, 3. Semester
Hier zu erreichen

Sasha Roewer

B.Sc. Physik, 3. Semester
Hier zu erreichen

Lara Bort

B.Sc. Physik, 3. Semester
Hier zu erreichen

Angélique Stege

B.Ed. Physik, 3. Semester
Hier zu erreichen

Florian

Schmidt

B.Ed. Physik, 3. Semester

Hier zu erreichen

Weitere aktive Fachschaftsmitglieder

Jan Winkler

M.Sc. Physik, 3.

	Semester Hier zu erreichen
	• StuKoPhysik • StuKoClimate, Earth, Sustainability

ty

Hier könnte dein Name stehen!

- Schreibunswoduaktivwerde

nmöchtestundassozieredich!

- Engagieredichfürdeine Mit

studierenden!

Yannik Thomas

- IRMathe
- StuKoMathe(Mon

o
)

Hagen Langer

- StuKoMaPhy

Steffen Peer Zeuschner

- StuKoMa

Phy

Kevin Meißner

- StuKoClimate, Earth, Sustainability

Dominik Ehlert

- StuKoClimate, Earth, Sustainability

Shubham Mamgain

- StuKoClimate, Earth, Sustainability

Christian Goerke

- Admin (Wiki/Website, inaktiv)

Florian Rump

recht

- Admin (Wiki/Website, inaktiv)

Clemens Matthias We

st

- StuKoDataScience

Nina Eißner

Hier zu erreichen

- StuKoDataScienc

e

Max Henry Eric Henry Schumacher

- StuKoDataScience

Pascal

Paul Iversen

- StuKoDataScience

Tiago Sanona

- StuKoDataScie

nce(Stelly.)

Bashini Mahaarachchi

- StuKoDataScience(Ste

l
l
v
.
)

Gremienvertreter:innen

VeFa

- Niklas

Finanzreferent

- A

- ndy bis August 2020
- Johannes ab August 2020

Physik

Prüfungsausschuss

	(Mono)
	• Niklas • Daniel (Stv.)
	Prüfungsausschuss (LA)
	• Jasmin • (Stv. gesucht

	)
StuKo Physik	• Jasmin • Jann • Sönke • Lisa (Stv.)
StuKo Climate, Earth, Sustainability	• Do

mi
ni
k

- Shubham
- Lisa
- Kevin
- Jann

Institutsrat

- Lisa (Stv.)
- Kyra
-

Mathematik	Sebastian Langenohl (Stv.) • Sönke (Stv.) • Moritz

Prüfungsausschuss	• Marten • Charlott • Hans (Stv.)
StuKo(Mono)	• Yannik • Marte

StuKo (LA)	• n Lukas • Hans • Alicia • Charlott
StuKo Data Science	• Clemens Ma

- thias West
- Nina Eißner (counsellor[at]cs.uni-potsdam.

de)

- MaxHenryEricHenrySchumacher
- PascalPaulIversen

- Tiago Sanona (Stellv.)
- Bashini Mahaarachchi (Stellv.)
-

	Lukas Minogue (Stellv.)
Institutsrat	• Yannik • Marten • Hans (Stv.

)

StuKo MaPhy

- Hagen
- Jasmin
- Hans
- Steffen
- Charlott
- Alicia

(Stv.)

- Lukas (Stv.)

Fakultätsrat

- Charlotte
- Hans
- Steffen
- J

u
l
i
a
n

StuKo Förderpädagogik

- Charlott
- Alicia (Stv.)

StuKo Orientierungsstudium

- L

- Lukas Sönke
- Hans

Interne Posten

Vernetzung

- Jasmin (BuFaT

a \ L a F a T a)

- H a n n e s (B u F a T a \ L a F a T a)
- S ö n k e (B u F a T a)
- N i k l a

s (MatNat)

- Daniel (MatNat)
- Marten (MatNat)

Admin

- Luk

as (Wiki/Website)

- Julian (Wiki/Website)
- Johannes (Wiki

/Website)

- Andy(Mailverteiler)
- Jasmin(Mailverteile

r)

- Leon (Mailverteiler)

Website/ Wiki

- Niklas

Evaluation

- Niklas (

komissarisch)

Social Media

- Jasmin
- Alicia
- Leon
- Milena

Rundmail

- Sönke
- Julian

Printmedien/Aushänge

- Marten (Mathe)
- Daniel (Ph

y
s
i
k
)

Post

- C
h
a
r
l
o
t
t
(
M
a
t
h
e
)
- N
i
k
l
a
s
(
P
h
y
s
i
k
)

Werbung

-

offen

Erstibeauftragte

- Charlott
- Lisa
- Niklas
- Leon

Orga Feiern

- Kyra

- Hannes
- Leon
- Jasmin

fsr 2020 2021

This page has been accessed for: Today: today / Yesterday: yesterday Until now 22.10.2020: total

From:
http://www.fsr.physik.uni-potsdam.de/ - **Fachschaft Mathe / Physik**

Permanent link:
http://www.fsr.physik.uni-potsdam.de/doku.php?id=fsr:mitglieder:fsr_mitglieder_20_21&rev=1617972409

Last update: **09.04.2021 14:46**