

# Fachschaftsrat 2022/2023

Hier findet ihr die Mitglieder des momentanen FSR, ihre Präsenz in Gremien und ihre Posten innerhalb des FSR. **Die hier verwendeten Bilder sowie die älterer FSR-Generationen dürfen nur auf An/Nachfrage weiterverbreitet oder genutzt werden!** Sie stehen also nicht wie unten aufgeführt unter der CC-Lizenz und dürfen deshalb auch nicht ohne Nachfrage benutzt, verändert oder geteilt werden. Dies ist hiermit gekennzeichnet.

Allgemeine Anfragen an den FSR bitte an [fsrmaphy@lists.astaup.de](mailto:fsrmaphy@lists.astaup.de).

[Welche Gremien gibt es und was machen die?](#)

## Moritz Olbrich



*B.Ed. MaPhy  
Lehrmant im  
Verbund, 5.  
Semester*  
[Hier zu erreichen](#)

- StuKo MaPhy
- StuKo Lehramt Mathe
- PA Lehramt Physik
- Ansprechperson für Lehramt (LA) MaPhy
- Evaluationsbeauftragter (Mathe)
- Vertrauensperson (Mathe)

## Moritz Itzerott



*M.Sc. Astrophysics, 2.  
Semester*  
[Hier zu erreichen](#)

- Insitutsrat Physik
- Rundmailbeauftragter
- Ansprechperson für Astrophysics
- Veranstaltungen

## Amelie Gärtner



*B.Ed.*

*Mathematik/Förderpädagogik, 5. Semester*  
[Hier zu erreichen](#)

- StuKo Förderpädagogik Mathe
- Veranstaltungen

## Nils Wichmann

## Hannah Bolze



*B.Ed.*

*Mathematik/Physik, 5. Semester*

[Hier zu erreichen](#)

- StuKo Lehramt Mathe
- Veranstaltungen
- Ansprechperson für Physik LA



*B.Ed. Mathe/Biologie,  
5. Semester*

[Hier zu erreichen](#)

- Ansprechperson für Mathe LA
- Veranstaltungen

## Zoë Kaffarnik



*, 5. Semester*

[Hier zu erreichen](#)

- StuKo Physik (Stv.)
- PA Physik
- Webseitenadmin
- Mailverteileradmin
- Erstbeauftragte
- Social Media Beauftragte
- Veranstaltungen

- Ausleihe/Inventar
- Ansprechperson für Bachelor Mono Physik / Nachteilsausgleich
- Schlüsselbeauftragte

## Nele Eggers



*B.Sc. Physik, 5.*

*Semester*

[Hier zu erreichen](#)

- Institutsrat Physik
- Ansprechperson für Stipendien
- Webseitenadmin
- Mailverteileradmin
- Social Media Beauftragte
- Erstbeauftragte
- Veranstaltungen
- Ausleihe/Inventar

## Sophia Dahm



*B.Sc. Physik 3.*

*Semester*

[Hier zu erreichen](#)

- Vertrauensperson (Physik)
- Koordination JahrgangssprecherInnen
- Erstbeauftragte

## Sebastian Langenohl



*B.Sc. Physik, 4.*

*Semester*

[Hier zu erreichen](#)

**Zurückgetreten am 01.10.22**

- Erstbeauftragter
- Schlüsselbeauftragter
- Finanzer
- Ausleihe/Inventar

## Kyra Peikert



*B.Sc. Physik, 7.  
Semester*

- Institutsrat Physik
- ZaPF Beauftragte
- Ansprechperson für Nachteilsausgleich

## Lisa Rüter

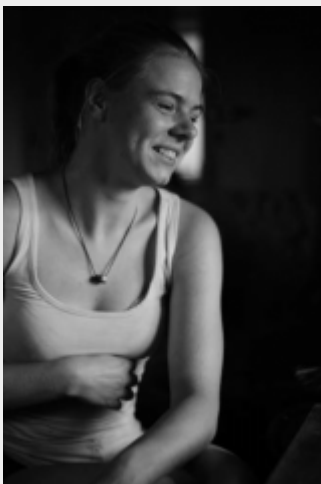

*M.Sc. Physik, 3.  
Semester*

*Semester*

[Hier zu erreichen](#)

- StuKo Physik (Stv.)
- Institutsrat Physik
- Vertrauensperson (Physik)

## Lukas Schulz



*B.Sc. Physik, 3.  
Semester*  
[Hier zu erreichen](#)

- StuKo Physik (Lehramt)
- Finanzen (Stv.)
- Ansprechperson für Physik LA

## Oskar Mühlig



*B.Sc. Physik, 5.  
Semester*  
[Hier zu erreichen](#)

- Evaluationsbeauftragter (Physik)
- Vertrauensperson (Physik)
- Ansprechperson für Nachteilsausgleich

## Ben Lottenburger (Stv.)



*M.Sc. Physik, 1.  
Semester*

[Hier zu erreichen](#)

- StuKo Physik Mono
- PA Physik Mono
- Upload Altklausuren
- Protokoll hochladen/Sitzungseinladungen
- Veranstaltungen
- Ausleihe/Inventar

## Alexandra Faber (Stv.)



*B.Sc. Physik, 7.  
Semester*

*Semester*

[Hier zu erreichen](#)

- StuKo Physik (Stv.)
- Evaluationsbeauftragte (Physik)
- Veranstaltungen
- Vertrauensperson (Physik)



## Johannes Birkenmeier



*B.Sc. Physik, 5.*

*Semester*

[Hier zu erreichen](#)

- Orga JahrgangssprecherInnen
- Vertrauensperson (Physik)

## Jonas Fäder (Stv.)



*B.Ed.*

*Mathematik/Chemie, 5. Semester*

[Hier zu erreichen](#)

- Webseitenadmin
- Mailverteileradmin

- Veranstaltungen
- Ausleihe/Inventar

## Jan-Marco Kubat (Stv.)



*B.Sc. Physik, 7.*

*Semester*

[Hier zu erreichen](#)

- Upload Altklausuren

## Assoziierte des FSR

**Sönke Beier**



*M.Sc. Physik, 3.*

*Semester*

[Hier zu erreichen](#)

- StuKo Orientierungsstudium
- Senat

## Julian Stähle



*M.Sc. Astrophysics 4.*

*Semester*

[Hier zu erreichen](#)

- MatNat Fakultätsrat
- Ansprechperson für Bafög, Ausland

## Hans Reimann



*M.Ed.*

*Mathematik/Englisch, 3. Semester; M.Sc*

*Mathematik 2.Semester*

[Hier zu erreichen](#)

- StuKo Mathe (LA), StuKo MaPhy, StuKo Orientierungsstudium
- MatNat Fakultätsrat, PA Mathe, IR Mathe
- Evaluationsbeauftragter (Mathe)
- Ansprechperson für Bachelor Lehramt Mathe / Mono Mathe / Ausland

## Rico Linke



*B.Sc. Mathematik, 3.*

*Semester*

[Hier zu erreichen](#)

- KoMa-Beauftragter
- Erstveranstaltungen
- Ansprechperson Bachelor Mono Mathematik

## Pascâl Boros



*B.Ed.*

*Physik/Geschichte, 3. Semester*

[Hier zu erreichen](#)

- Ansprechperson für Physik LA
- Social Media Beauftragter

## Milena Gottschalk



*B.Sc. Physik, 5.*

*Semester*

[Hier zu erreichen](#)

- Rundmailbeauftragte

- Ansprechperson für Auslandsaufenthalte
- Protokoll/Sitzungseinladungen

## Sophie Heller



*B.Sc. Physik, 3.*

Semester

[Hier zu erreichen](#)

## Richard Reimann



*B.Sc. Physik, 7.*

Semester

[Hier zu erreichen](#)

- ZaPF

## Hier könnte dein Name stehen

Hier könnte Dein Bild sein *B.Sc. Einhornstudies, 1. Semester*

[Hier zu erreichen](#)

# Jahrgangssprecher\*innen

- Wenn ihr Probleme mit Dozierenden oder einzelnen Veranstaltungen habt, könnt ihr auch den Jahrgangssprecher\*innen schreiben. Auch wenn ihr Kontakt zu eurem Jahrgang braucht können diese am besten weiterhelfen.

## Mathematik

### Leon Richter

*B.Sc. Mathematik 3. Semester* [Hier zu erreichen](#)

### Rico Linke

*B.Sc. Mathematik 3. Semester* [Hier zu erreichen](#)

## Liam Ehweiner

*B.Ed. Mathematik/Geschichte, 5. Semester* [Hier zu erreichen](#)

## Physik

## Helmut Alexander Kühn Javela

*B.Sc. Physik, 1. Semester* [Hier zu erreichen](#)

## Clara Füllgraf

*B.Ed. Physik/Geographie, 1. Semester* [Hier zu erreichen](#)

## Patrick Selle

*B.Sc. Physik, 1. Semester* [Hier zu erreichen](#)

## Samuel Bias

*B.Ed. Physik/Geschichte, 1. Semester* [Hier zu erreichen](#)

## Laeti cia Dreyd emy

*B.Sc. Physik, 1. Semester* [Hier zu erreichen](#)

## Linda Raut



**mann**

*B.Sc.  
Physik, 1.  
Semester*  
[Hier zu  
erreichen](#)

**Sophia Gehrls**

*B.Ed. Physik, 1.  
Semester* [Hier zu  
erreichen](#)

**Maik Walter**

*B.Ed. Physik/Mathe, 1.  
Semester* [Hier zu  
erreichen](#)

**Maximilian  
Kowol**

*B.Ed. Physik/Politische  
Bildung, 1. Semester*  
[Hier zu erreichen](#)

**Franziska  
Jäger**

*B.Sc. Physik, 1.  
Semester* [Hier zu  
erreichen](#)

**Lennart  
Alexander  
Ludwig**

*B.Sc. Physik, 1.  
Semester* [Hier zu  
erreichen](#)

**Max  
Hollst  
ein**

*B.Sc.  
Physik, 1.  
Semester*  
[Hier zu  
erreichen](#)

**Nik  
Krzyzaniak**

*B.Sc. Physik, 1.  
Semester* [Hier zu  
erreichen](#)

**Lukas Weghs**

*B.Sc. Physik, 1. Semester* [Hier zu erreichen](#)

**Weitere aktive  
Fachschaftsmitglieder**

**Hier könnte  
dein Name  
stehen!**

- Schreib uns wo du aktiv werden möchtest und assoziiere dich!

- Engagiere dich für deine Mitstudierenden!

## Fabian Rohne



3. Semester

[Hier zu erreichen](#)

- Ansprechperson für Physik (Master)

## Gremienv ertreter:in nen

### VeFa

- Hannah Bolze
- Amelie Gärtner (Stv.)

## Finanzreferent

- Sebastian Langenohl
- Lukas Schulz

## Physik Mathematik

### Prüfungsausschuss Prüfungsausschuss (Mono) uss

- Zoeffmann
- Beckenlothenburger (Stv.)
- Hans Reimann
- Monon, LA)
- Moritz Olbrich (LA)

### Prüfungsausschuss (LA) Stuko (Mono)

- Moritz Olbrich
- Hans Reimann

bri  
ch im  
an  
• Lu n  
ka

s **StuKo**  
Sc **(LA)**  
hu

lz( • Ha  
St ns  
v.) Re

**StuKo**  
**Physik**

• Be • M  
n ori  
Lo tz  
tt Ol  
en bri  
bu ch  
rg • Nil  
er s  
• Lu Wi  
ka ch  
s m  
Sc an  
hu n

lz **StuKo**  
(L **Data**  
A) **Science**

• M • M  
ori ax  
tz He  
Ol nr  
bri y  
ch Eri  
(L c  
A) He

• Lis  
a nr  
Rü y  
th Sc  
er hu  
(S m  
tv. ac  
) he

• Zo r  
ë • Ti  
Ka ag  
ffa o  
rni Sa

- k no
- (S na
- tv. • lft
- ) ek
- Al ha
- ex r
- an Ah
- dr m
- a ed
- Fa • M
- be d
- r Sh
- (S oh
- tv. el
- ) M
- oj
- Institut** u
- srat** m
- Lis de
- a r
- Rü **Institut**
- th **srat**
- er
- Ky • Ha
- ra ns
- Pe Re
- ik im
- er an
- t n
- Ne
- le
- Eg
- ge
- rs
- M
- ori
- tz
- ltz
- er
- ot
- t

**StuKo**  
**MaPh**  
**y**

**StuKo**  
**Förde**  
**rpäda**  
**gogik**

•

M  
o  
r  
i  
t  
z  
O  
l  
b  
r  
i  
c  
h  
.  
H  
a  
n  
s  
R  
e  
i  
m  
a  
n  
n

•  
A  
m  
e  
l  
i  
e  
G  
ä  
r  
t  
n  
e  
r

**StuKo  
Orien  
tierun  
gsstu  
dium**

•  
H  
a  
n  
s  
R  
e  
i  
m  
a  
n  
n

**Fakul  
tätsra  
t**

•  
J  
a  
s  
m  
i  
n  
J  
a  
r  
e  
c  
k  
i

•  
S  
ö  
n  
k  
e  
B  
e  
i  
e  
r

•  
H  
a  
n

S  
R  
e  
i  
m  
a  
n  
n

# Interne Posten

## Vernetzu ng

- Kyra  
(ZaP  
F)
- Rico  
(KoM  
a)

## Admin

- Zoë  
(Mail  
/Wiki  
/Web  
site)
- Nele  
(Mail  
/Wiki  
/Web  
site)
- Jona  
s  
(Mail  
/Wiki  
/Web  
site)



**Protokoll****e**

- Milena
- Ben

**Evaluation****n**

- Oskar  
(Phy)
- Alexander  
(Phy)
- Moritz O.  
(Ma)
- Hans  
(Ma)

**Social  
Media**

- Zoë
- Nele
- Pascal

**Rundmail**

- Moritz I.
- Milena

**Inventar/**

## Schlüssel/ Ausleihe

- Zoë  
(Phy  
sik)
- Basti  
(Phy  
sik)
- Ben  
(Phy  
sik)
- Nele  
(Phy  
sik)
- Jona  
s  
(Mat  
he)

## Upload Altklausu ren

- Ben
- Jan-  
Marc  
o

## Veranstaltungen

- Amelie, Zoë,  
Ben, Moritz I.,  
Nele, Alexandra,  
Rico, Nils,  
Hannah, Jonas

fsr 2022 2023

## Erstbeauftragte

- Basti, Zoë, Nele, Sophia

From:

<http://fsr.physik.uni-potsdam.de/> - **Fachschaft Mathe / Physik**

Permanent link:

[http://fsr.physik.uni-potsdam.de/doku.php?id=fsr:mitglieder:fsr\\_mitglieder\\_22\\_23](http://fsr.physik.uni-potsdam.de/doku.php?id=fsr:mitglieder:fsr_mitglieder_22_23)

Last update: **21.10.2022 12:53**

